

**”SOCIALØKONOMI & SOCIAL INNOVATION - FÆLLES FOKUS & FÆLLES INDSATS”**

- 3-4 dage på Kirketorvet med debattmøder, udstilling, oplæg, workshops og skæve indslag i et/flere telte.
- Evt mulighed for besøg/studietur til SØV'er og lignende undervejs
- Der må ikke sælges noget- men gerne gives smagsprøver og udstilles varer
- Værtsskabet er vigtigt – også når der ikke er events!

Havde arr. Folkemøde i 2015	Stormødeinviterede - Odense 22. oktober 2015	
<ul style="list-style-type: none"><li>• Grennessminde Bornholm/Taastrup,</li><li>• Gladfonden,</li><li>• Specialisterne,</li><li>• All Ear Telemarketing (tidl. Telehandelshuset)</li></ul>	<ul style="list-style-type: none"><li>• BL – Danmarks Almene Boliger</li><li>• CABI</li><li>• CBS - Social Entrepreneurship</li><li>• Center for socialt entreprenørskab</li><li>• Dansk Erhverv – Selveje Danmark</li><li>• Den Sociale Kapitalfond</li><li>• Fonden for Entreprenørskab</li><li>• Foreningen for social innovation</li><li>• Foreningen Socialøkonomi Nordjylland</li><li>• Frivilligt Forum</li><li>• Fuglekvarteret</li><li>• Kooperationen</li><li>• KPH</li><li>• Københavns Kommunes erhvervsservice</li></ul>	<ul style="list-style-type: none"><li>• Landsforeningen for Økosamfund</li><li>• Netværk for socialøkonomiske virksomheder i Vejle</li><li>• Reach for Change</li><li>• Social Enterprise Programme</li><li>• Sociale Entreprenører i Danmark</li><li>• SUS – Social+</li><li>• Teknologisk Institut (Det kommunale netværk for social innovation)</li><li>• University College Lillebaelt masterclass i socialt entreprenørskab</li><li>• VIA Aarhus Bachelor i Sociale entreprenørskab</li><li>• Vækstcenter for socialøkonomiske virksomheder</li></ul>
<b>Ideer til andre aktører</b>		
<ul style="list-style-type: none"><li>• Køb Socialt</li><li>• Hus Forbi</li></ul>		

I løbet af de fire FMdage skal der være 4-6 events, afhængig af telstørrelsen. Et eller flere fælles telte/mødelokaler giver mulighed for udstillinger, happenings, debatter, ressourceformidling ,flerdagsprocesser og socialt laboratorium. Nedenstående er blot eksempler til inspiration

Tema	Deltagere/oplægsholdere	Form
Uddannelse og kompetenceudvikling dokumentation		Oplæg og workshop
Ny udbudslov- hvad betyder det for SØV		Debat
Effekter, og erfaringer og implementering af kommunernes SØV projekt i 2015	KL, (Vækstcenteret ) (Mindst) en kommune	Oplæg og debat
Middelaldercenteret – har gennemgået Vækstprogrammet		Besøg/ studietur
Deleøkonomi	Claus Skytte	
Timebank	Per Bach	
ReThink 2017- hvad kan det betyde for SØV /SI		
SØ dating og ideudvikling	Trygfonden SED	Sparring på projektideer Netværksformidling
Socialt Laboratorium		Løbende proces alle dage

## FOLKEMØDET 2016

SEPTEMBER 2015

MARTS 2016

**1. SEPTEMBER**  
 Sponsorprogram  
 åbner

**8.-20. OKTOBER**  
 Udlejning af  
 bådpladser

**28. OKTOBER**  
 Bekræftelse af  
 bådpladser

**4.-18. NOVEMBER**  
 Udlejning af  
 stadepladser

**17. DECEMBER**  
 Bekræftelse af  
 stadepladser

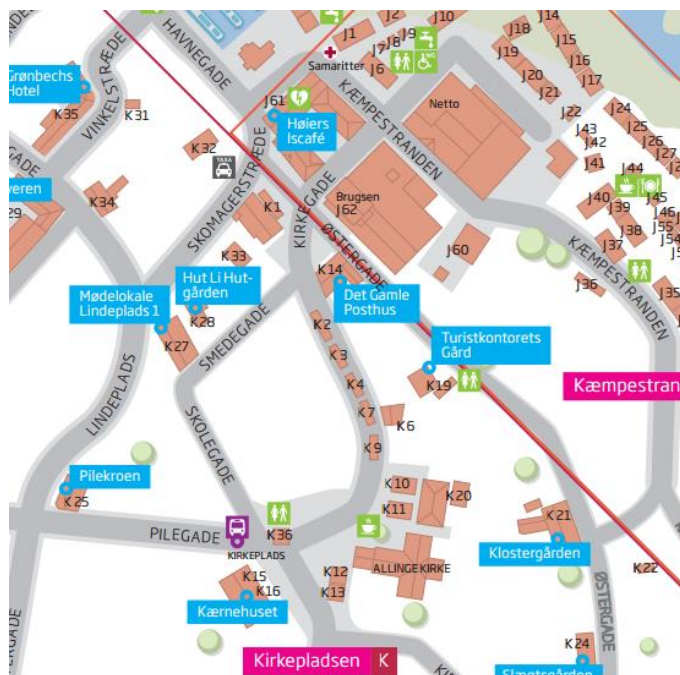
**17. DEC.-31. MARTS**  
 Bestilling af telte,  
 møbler og øvrigt inventar  
*Bestilles via Team Bornholm*

K 11: "Det nye velfærd- Socialøkonomi"  
 (All Ears Marketing(telehandelshuset)  
 Grenessminde, Gladfonden og Specialisterne

K 16 Kærnehuset:  
 "Nu rykker det i socialøkonomien"-  
 SED og Kooperationen –

RUNDSVINGNINGSTUDIETUR  
 Bornholms Mosteri, Rønne

### KRAV TIL STADEHOLDERE 2015

Arealet skal benyttes under hele Folkemødet 2015. Det vil sige, at telte og lignende som minimum skal være åbne og bemandede inden for minimumsåbningstiden:

Torsdag 11. juni kl. 15-19,	Fredag 12. juni kl. 9-19	Lørdag 13. juni kl. 9-19	Søndag 14. juni kl. 9-14
--------------------------------	-----------------------------	-----------------------------	-----------------------------

- Ved tilmelding skal ansøger give en kort beskrivelse af planlagte aktiviteter på Folkemødet 2015.
- På arealer på over 50m2 skal afholdes mindst seks events fordelt på de fire eventdage. På mindre arealer skal afholdes mindst fire events fordelt på de fire dage. Alle events skal meldes ind i Folkemødets program.
- Stadeholder behøver ikke være afsender af samtlige events, men må gerne lade fx samarbejdspartnere afholde events på det lejede areal. Se retningslinjerne for events i venstre kolonne.

1.2. Principper for events på Folkemødet Alle events i det officielle program skal godkendes af Folkemødets sekretariat. En event kan kun godkendes, hvis den overholder nedenstående retningslinjer:

1. Eventen skal være åben for alle
2. Eventen skal være gratis
3. Eventen skal behandle et emne af samfundsrelevans
4. Eventen skal finde sted i festivalområdet

5. Eventen må ikke have kommerciel karakter, virke anstødelig, bryde med demokratiske principper som beskrevet i Grundloven eller anden lovgivning. Dette gælder også for hjemmesider, der henvises til i programmet.
6. Eventen må ikke finde sted på tidspunkter, som er reserveret til arrangementer på Folkemødets hovedscene – det vil sige under partiledertalerne og den officielle åbning og afslutning.
7. Eventen skal finde sted inden for et afgrænset tidsinterval

## PRISER

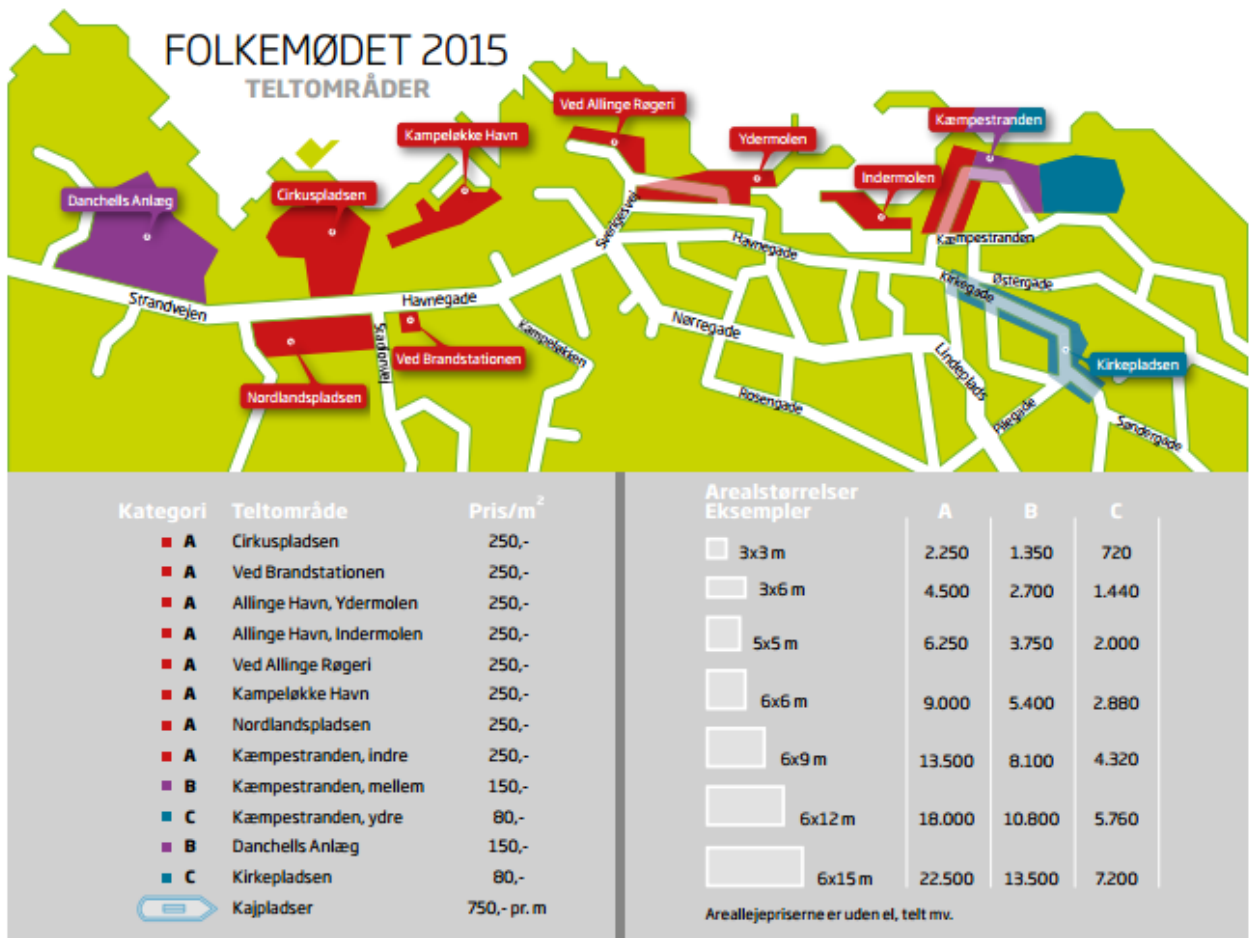

### Areallejen er momsfri.

I areallejen er inkluderet gratis Wi-Fi-internetforbindelse, renovation, den generelle vagtordning samt administrationsomkostninger.

Areallejen omfatter IKKE telte etc, der som udgangspunkt skal lejes hos Team Bornholm. El er også tilkøb

<b>El-pakke A</b>	1.800 kr.	230 V stik. Kan f.eks. trække 1 mobiloplader, 1 pc og 1 kaffemaskine.
<b>El-pakke B</b>	5.400 kr.	400 V. (maks. 32 amp.). Kan f.eks. trække 1 lydanlæg, 1 fladskærm, 1 lyskæde, 2 kaffemaskiner, 1 køleskab og 1 lille ovn eller kogeplade.
<b>El-pakke C</b>	13.700 kr.	400 V (maks. 63 amp.). F.eks. til 1 stort lysanlæg, 1 lydanlæg eller 1 køkken.
<b>El-pakke D</b>	22.000 kr.	400 V (2 x 63 amp.). F.eks. til store lys- og lydanlæg.

## TEAM BORNHOLM - priser 2016

### Teltpriser

Alle priser er ex. moms og inkluderer opsætning og nedtagning, forsikring, byggetilladelse og godkendelse hos brandmyndighederne.

I har teltet til disposition fra onsdag d. 15. juni kl. 12.00

### Telte uden gulv

#### Teltstørrelse

	<b>Pris ex. moms</b>
3 x 3 meter telt uden gulv - ca. 10 pers.	7.400,-
3 x 6 meter telt uden gulv - ca. 20 pers.	9.100,-
3 x 9 meter telt uden gulv - ca. 30 pers.	11.700,-
5 x 5 meter spidstelt uden gulv - ca. 25 pers.	12.000,-
6 x 6 meter telt uden gulv - ca. 30 pers.	13.300,-
6 x 9 meter telt uden gulv - ca. 50 pers.	15.600,-
6 x 12 meter telt uden gulv - ca. 65 pers.	18.000,-
6 x 15 meter telt uden gulv - ca. 80 pers.	21.500,-
6 x 18 meter telt uden gulv - ca. 100 pers.	25.000,-
9 x 9 meter telt uden gulv - ca. 70 pers.	21.900,-
9 x 12 meter telt uden gulv - ca. 100 pers.	25.900,-
9 x 18 meter telt uden gulv - ca. 150 pers.	32.600,-
3 x 12 meter telt uden gulv - ca. 30 pers.	13.700,-
12 x 15 meter telt uden gulv - ca. 170 pers.	37.000,-

### Telte med gulv

#### Teltstørrelse

	<b>Pris ex. moms</b>
3 x 3 meter telt med gulv - ca. 10 pers.	8.300,-
3 x 6 meter telt med gulv - ca. 20 pers.	9.900,-
3 x 9 meter telt med gulv - ca. 30 pers.	13.200,-
5 x 5 meter spidstelt med gulv - ca. 25 pers.	13.300,-
6 x 6 meter telt med gulv - ca. 30 pers.	15.300,-
6 x 9 meter telt med gulv - ca. 50 pers.	18.700,-
6 x 12 meter telt med gulv - ca. 65 pers.	22.200,-
6 x 15 meter telt med gulv - ca. 80 pers.	26.500,-
6 x 18 meter telt med gulv - ca. 100 pers.	30.900,-
9 x 9 meter telt med gulv - ca. 70 pers.	26.300,-
9 x 12 meter telt med gulv - ca. 100 pers.	31.900,-
9 x 18 meter telt med gulv - ca. 150 pers.	41.600,-
3 x 12 meter telt med gulv - ca. 30 pers.	15.700,-
12 x 15 meter telt med gulv - ca. 170 pers.	46.600,-

### Produkt - lejes i perioden 16. til 19. juni

	<b>Pris pr. stk. ex. moms</b>
Bord, D. 80 x L.180 cm	210,-
Bord, Ø 120 cm.	270,-
Bord, 180 cm.	295,-
Cafébord, lav Ø 80 cm.	270,-
Cafébord, høj Ø 80 cm.	275,-
Klapstol i træ	45,-
Stabelstol u/polster (m/polster tillæg 10,- pr stol)	50,-
Caféstol/wienerstol	60,-
Barstol	190,-
Bord og bænkesæt	320,-
Løs bænk	140,-
Parasol med fod	600,-
Stilads-/podiebar (solid) D. 50 cm. Moduler á 200 cm	800,-
Køleskab, lille (ca. 90 cm. højt)	700,-
Køleskab, stort (ca. 180 cm. højt)	950,-
Kaffemaskine, 25 kopper incl. kaffefilter	300,-
Elkedel, 1.3 liter	75,-